



Alto Vicentino Ambiente



Comune di Breganze



Comune di Laghi



Comune di Velo d'Astico



Comune di Salcedo



Comune di Tonzetta del Cimone

AVAntì, è aperto!

Ieri il Comune, oggi AVA. Gli **sportelli di AVA** sono il tuo nuovo riferimento per la **TARI - Tassa Rifiuti** - per:

attivare, variare e cessare l'utenza

ritirare e sostituire attrezzature per la raccolta rifiuti

modificare le modalità di trasmissione dell'avviso di pagamento

verificare il proprio stato dei pagamenti

effettuare segnalazioni e reclami in forma scritta

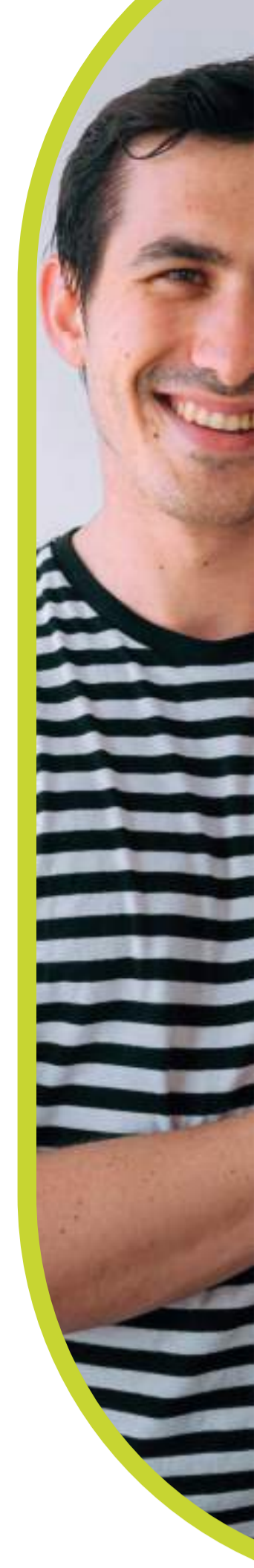
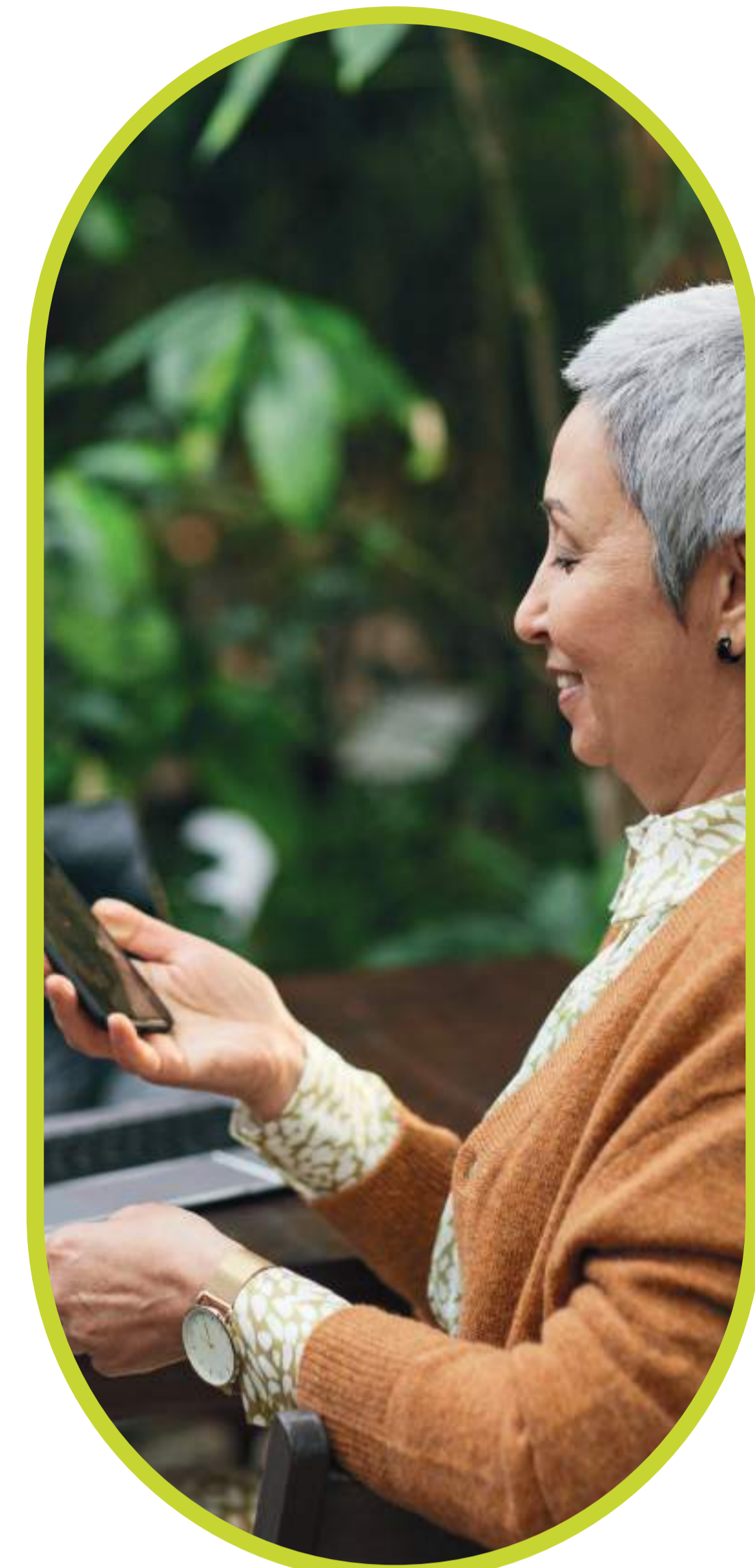
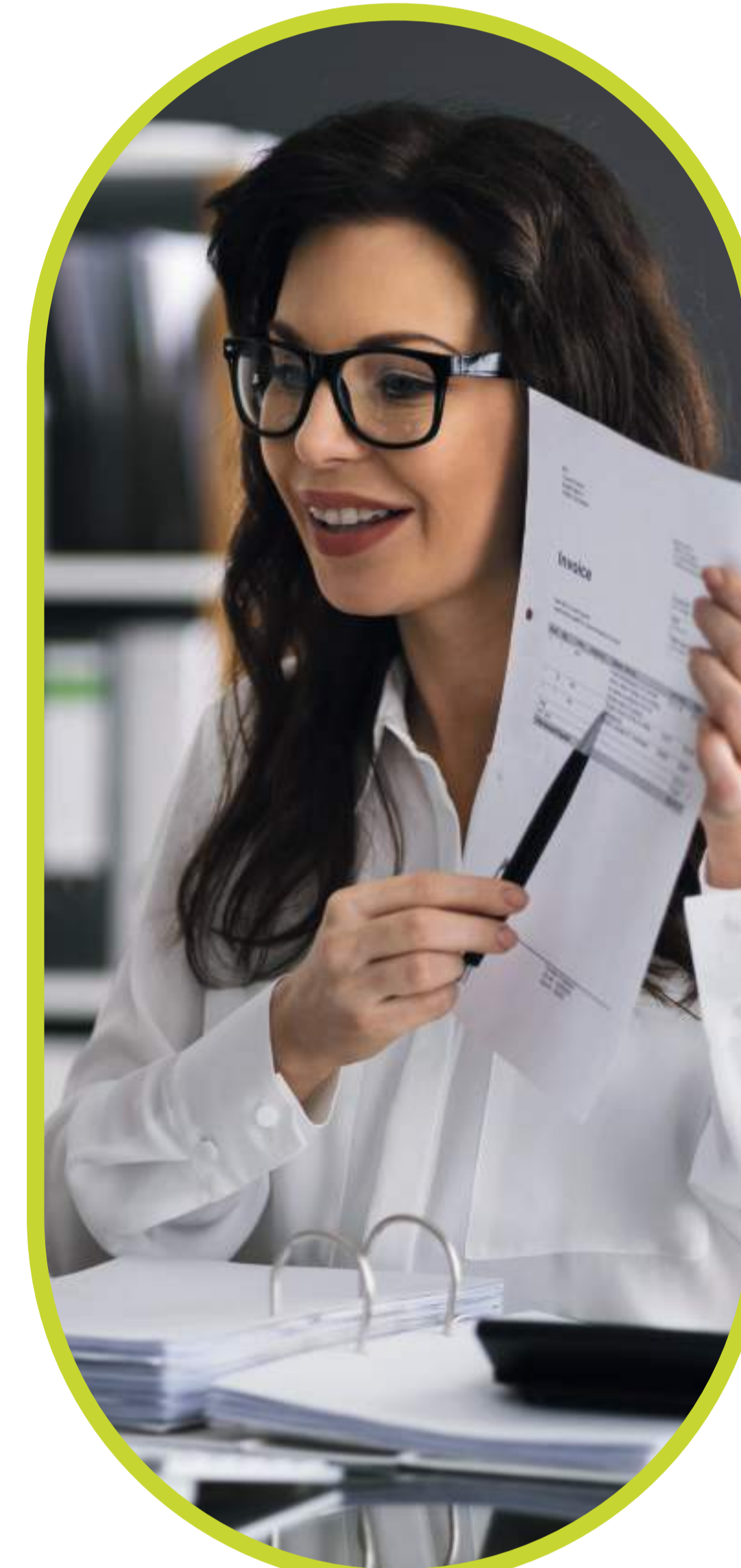

Dal 14 ottobre 2024 **AVA subentra ai Comuni** di Breganze, Laghi, Velo d'Astico, Salcedo, Tonzetta del Cimone per la gestione degli Sportelli TARI. Per gli Utenti sono disponibili **due Sportelli Territoriali** e un **Punto di Distribuzione**. Consulta orari e modalità di accesso sul sito web di AVA scansionando il QR CODE.



<https://altovicentinoambiente.it/attivita/gestione-tariffa/sportelli-tari/>

Per la gestione della pratica TARI:

📍 a **Schio**, Galleria Loft Conte, Piazza Alvise Conte 6, int.3

📍 a **Thiene**, via San Giovanni Bosco 77/B

📍 Per il solo ritiro di contenitori, chiavi e tessere:

📍 **Schio**, via Lago Di Molveno 23

Non puoi recarti agli sportelli sul territorio?

📄 Nessun problema: a disposizione per te **lo Sportello On Line di AVA** scansionando il QR CODE.

Il Comune rimane titolare delle attività di accertamento del tributo.



<https://altovicentinoambiente.it/attivita/gestione-tariffa/sportello-on-line/>



Numero Verde
800.189.777

Lun-ven: 8.00-20.00 | Sab: 8.00-13.00
utenti@altovicentinoambiente.it
www.altovicentinoambiente.it